

# Plaća

## Korisničke upute za rad u programu Plaća

Glavni izbornik:

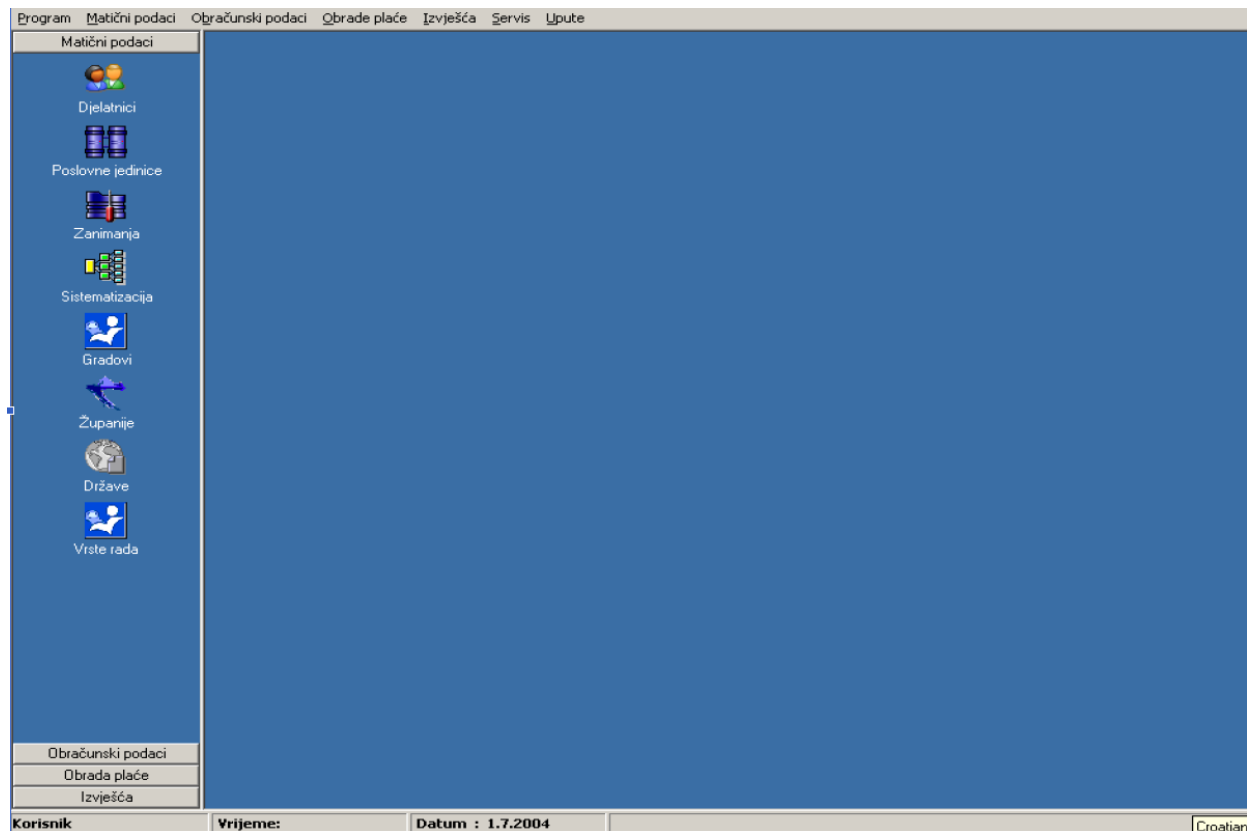

Podaci o korisniku:

Podaci o korisniku

Korisnički podaci   Aplikacijski parametri

Naziv:

Naziv 2:

Ulica:

PTT   Grad:  
  

Žiro račun:   Matični broj:  
  

Telefon:   Fax:  
  

Web stranica:   e-mail:  
  

Zapiši   Odustani

**RADNICI - ALEKSIĆ, NADA**

1 Novi 2 Izmeni Zapiši Otkazi Osvježi Briši

Pregled podataka: Unos/Ispriprav podataka:

Pregled podataka:

Opći podaci | Staž / dokumenti | Radno mjesto | Obračunski podaci | Ostalo

Osobni podaci

Matični broj: 001

Prezime i ime: ALEKSIĆ NADA

Ime oca: 3 Spol: Ž Predbračno: JMBG: 0302935335309

Podaci o rođenju

Datum: Mjesto: Država:

Prebivalište s adresom

Mjesto: HPT broj: 10000

Adresa: Županija: Telefon:

## MATIČNI PODACI (djelatnici)

**Obračun plaće - P.S.C. ZAGREB**

Program: Matični podaci Obračunski podaci Obrede plaće Izvješća Servis Upute

Matični podaci

Djelatnici Poslovne jedinice Zarivanja Sistemizacija Gradovi Županije Države Vrate rada

Obračunski podaci Obreda plaće Izvješća

Korisnik: Vrijeme: Datum: 1.7.2004. Cioštan

M.br.	Prezime	Ime	Adresa	Zaposten od
001	BURIĆ	JOSIP	ZAGREBAČKA CESTA 37	0
002	LOUČ	DANE	MARJA KRIVJAKA 20	11.6.1993
003	PAVLAK	STJEPAN	PREPOLNO 2	17.2.2004
006	POPOVIĆ	DUŠAN	VESELKA TENGERE 1	19.9.1994
007	ČUČKOVIĆ	TAMARA	BRUNE BUJICA 34	0
008	RUDANOV	JANKO	SVETOG MATEJIA 129	10.1.1994
013	HADŽIĆ	ANTONELA	SELSKA CESTA 121/B	4.1.1986
014	KEKELIĆ	KATARINA	OSPREDOVJEVA 18	0
015	KUHARUŠIĆ	IVANA	S. GRADUVA 9	5.1.1986
020	KRSNIK	JOSIP	POD LENARTOM 4	6.5.1996
023	VEG	DARKO	GIJURE PREJICA 5	15.9.1999
024	SPOLJAR	JOLICA	LOVRENA SELA 12	9.4.1986
025	ČURKVIĆ	MIRANDA	IVANJGRADSKA 54	10.5.1989
027	JANTON	KARLO	JANKA HOLLICA 33	11.4.1986
028	BRNAR	MICA	DONJOSRPSKA 101	0
029	KNEŽEVIĆ	DRAGAN	SELSKA 94	0
033	HANŽIĆ	MARIO	BUJIN 43	1.4.1997

**Obračun plaće - P.S.C. ZAGREB**

Program: Matični podaci Obračunski podaci Obrede plaće Izvješća Servis Upute

Matični podaci

Djelatnici Poslovne jedinice Zarivanja Sistemizacija Gradovi Županije Države Vrate rada

Obračunski podaci Obreda plaće Izvješća

Korisnik: Vrijeme: Datum: 1.7.2004. Cioštan

**Obračunski periodi**

Novi Izmeni Zapiši Otkazi Briši Zaključni

Pregled podataka: Unos/Ispriprav podataka:

Pregled podataka:

Šifra Perioda: 01

Naзив perioda: P LAČA ZA 01/2004

Svrha (virman): P LAČA ZA 01/2004

Broj PS-a: 4001

Obračunski podaci

Datum od: 01.01.2004

Datum do: 31.01.2004

Datum isplate: 05.02.2004

Bod 1: 3326.00

Bod 2: 3326.00

Fond sati: 176.00

Podaci za porez

Neoporezivo: 1500.00

Porez 1: 15.00

Porez 2: 25.00

Porez 3: 35.00

Porez 4: 45.00

Opći podaci

Minimalna plaća: Tečaj (1): Tečaj (2):

## Obračunski periodi:

Sifra	Od datuma	Do datuma	Dat. isplate	Vr. boda 1	Vr. boda 2	Fond sati	Broj RS-a	Zaključen(0/1)
01	1.1.2004	31.1.2004	5.2.2004	3326	3326	176	4001	0
02	1.2.2004	29.2.2004	0.3.2004	3326	3326	160	4003	1
03	1.3.2004	31.3.2004	7.4.2004	3326	3326	184	4003	1
04	1.4.2004	30.4.2004	7.5.2004	3326	3326	176	4004	1
05	1.5.2004	31.5.2004	3.6.2004	3326	3326	168	4005	1

Korisnik: Vrijeme: Datum : 1.7.2004 Croatian

## OBRAČUNSKI ELEMENTI – METODOLOGIJA

Sifra	Sifra 2	Naziv	Postotak	Oblast	Ziro račun	Prnb1
01		Redovan rad	100.00	1		
02		Korekcija plaće	.50	1		
03		Razlika minulog rada	100.00	1		
04		Prekovremeni rad	100.00	1		
05		Državni praznik	100.00	1		
06		Godišnji odmor	100.00	1		
07		Minuti rad	.50	1		
08		Srpnjski rad	10.00	1		
09		Otežani uvjeti rada	5.00	1		
10		Stimulacija	.00	1		
11		Pripravnost	30.00	1		
12		Korekcija promjene boda	.00	1		
21		Bolovanje do 42 dana (Obračunski)	80.00	2		
22		Ozljeda na radu (obračunski)	100.00	2		

Korisnik: Vrijeme: Datum : 1.7.2004 Croatian

a) Izgled elementa iz oblasti 1,2,5,7

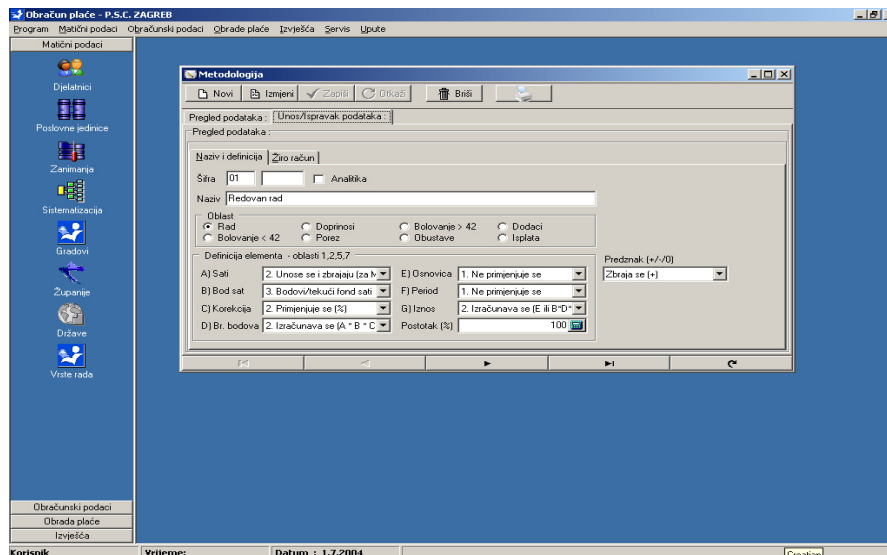

b) Izgled elementa iz oblasti 3,4,6,8

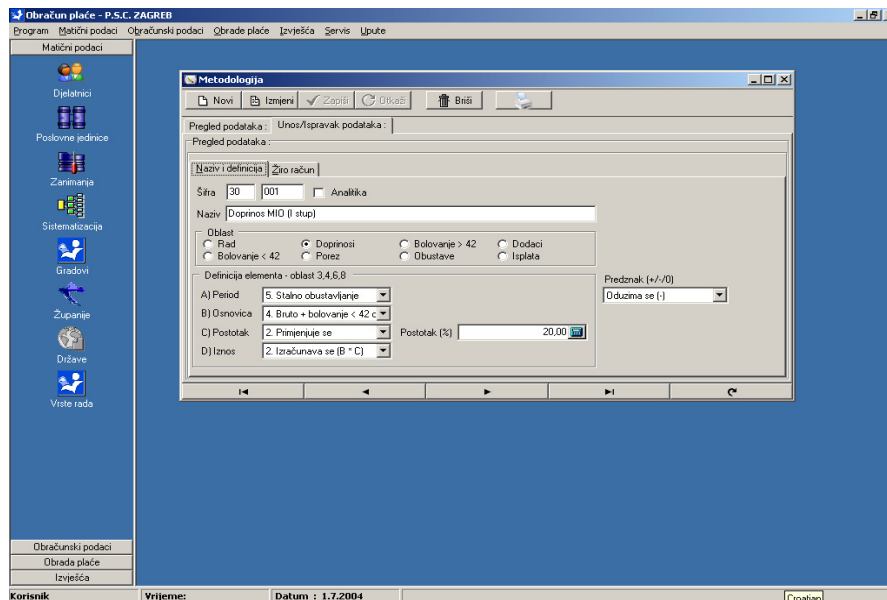

c) Unos žiro računa i ostalih generalija

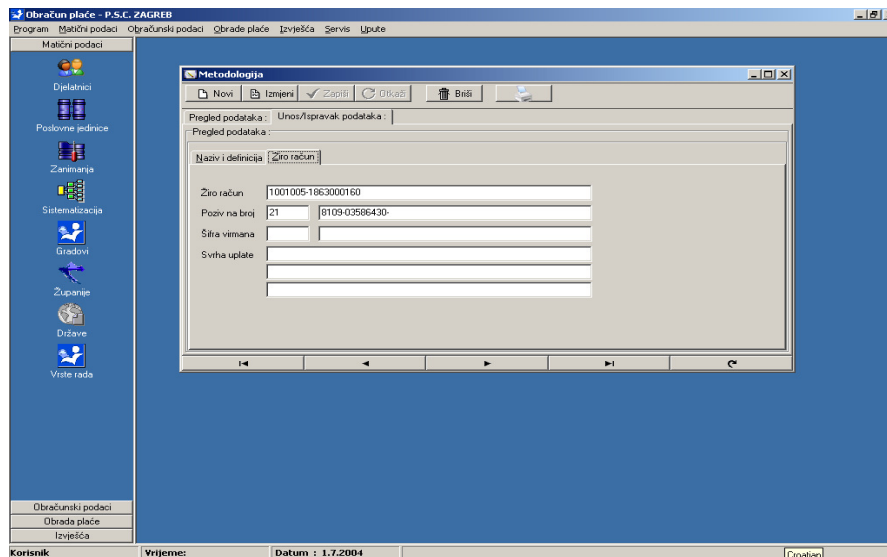

#### d) Način definiranja elementa

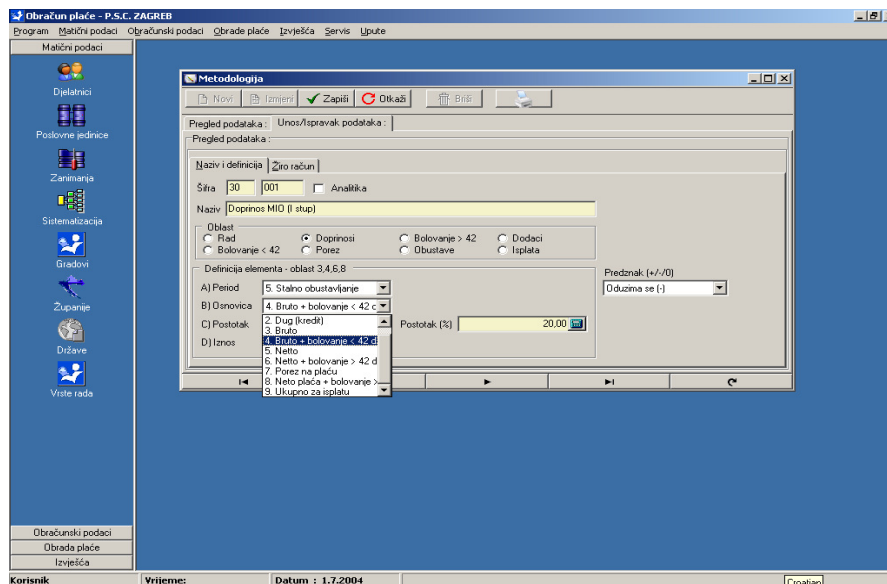

### OBRAČUN PLAĆE – DODJELA, IZMJENA, OBRAČUN

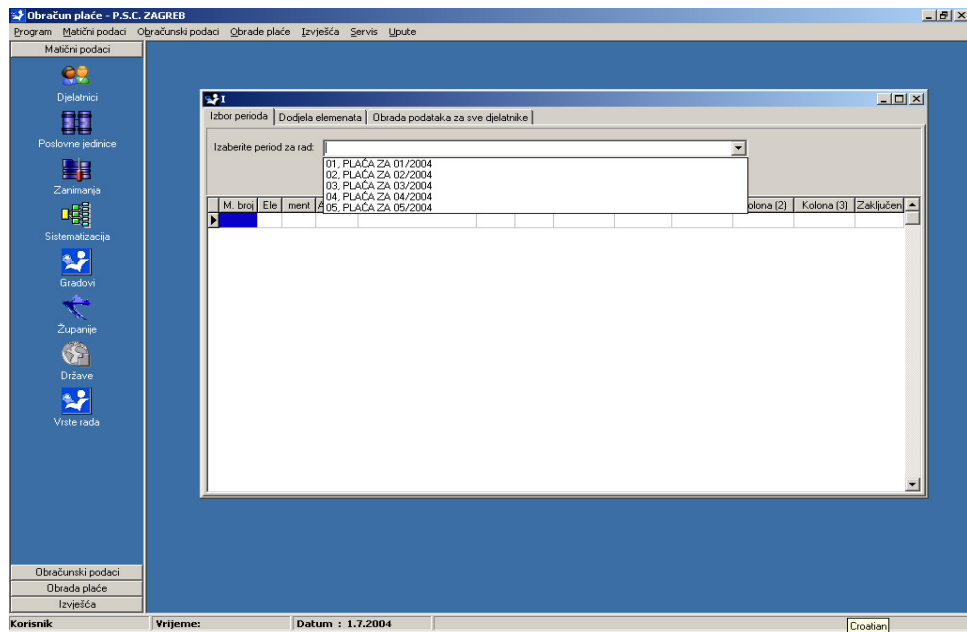

a) Izbor perioda

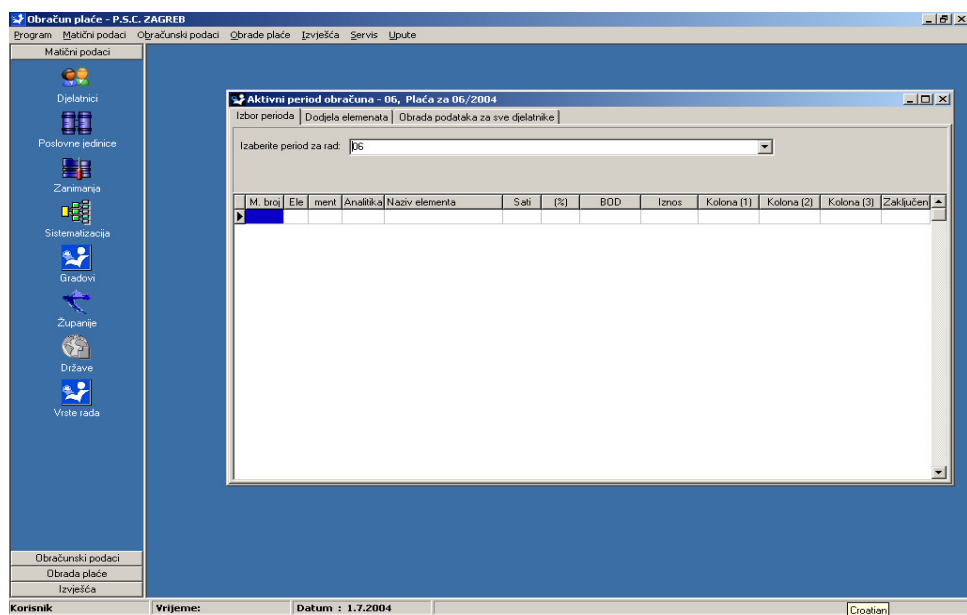

b) Stranica za unos/izmjenu

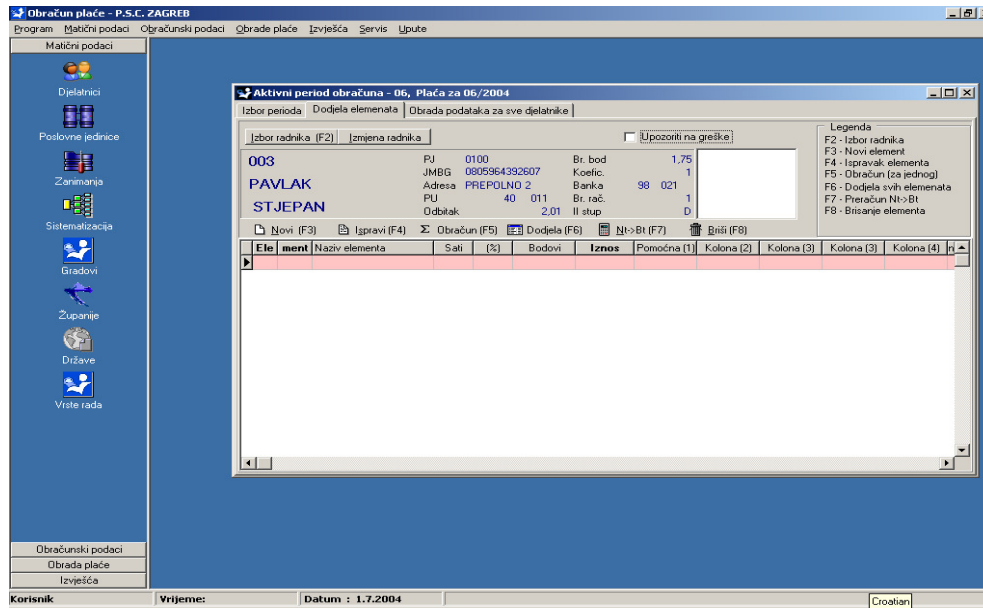

c) Automatska dodjela elemenata za sve aktivne djelatnike (F6)

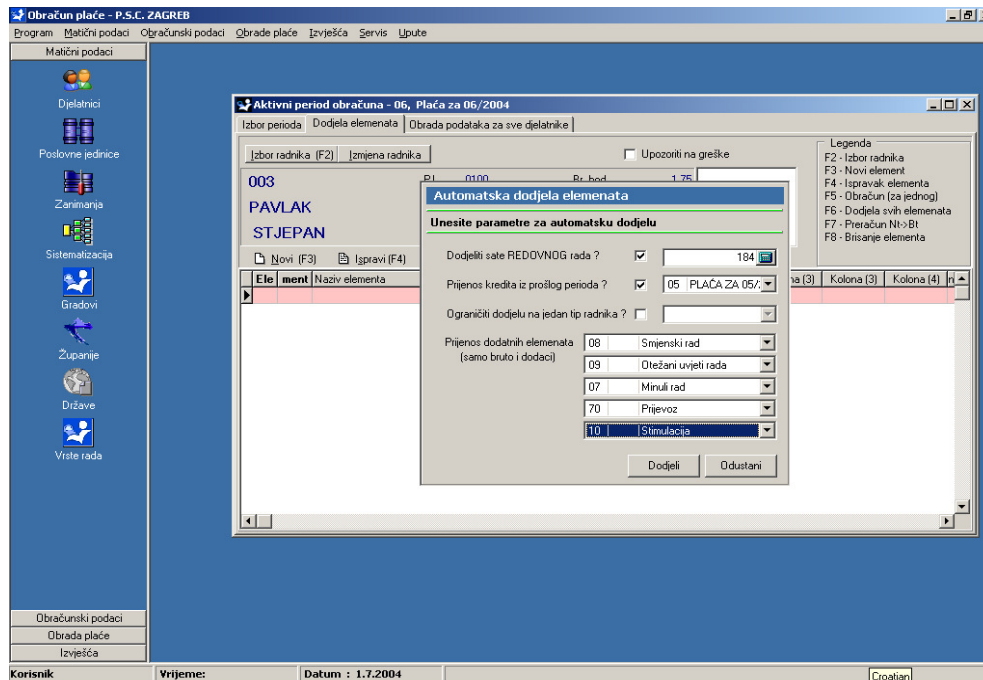

d) Izbor djelatnika za pojedinačnu obradu (F2)

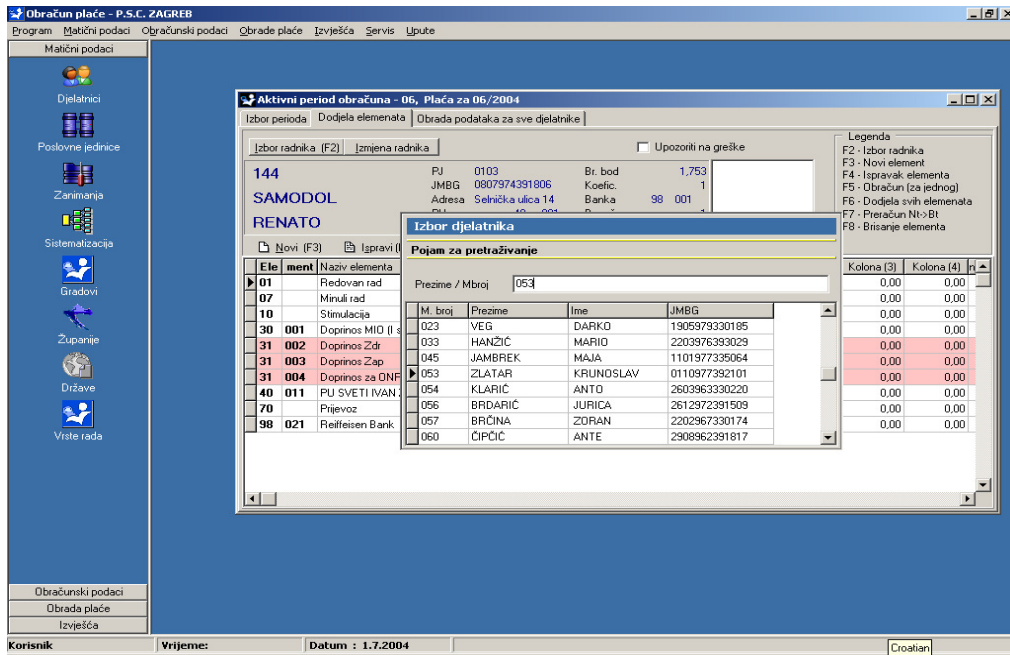

d) Pojedinačna dodjela elementa (F3)

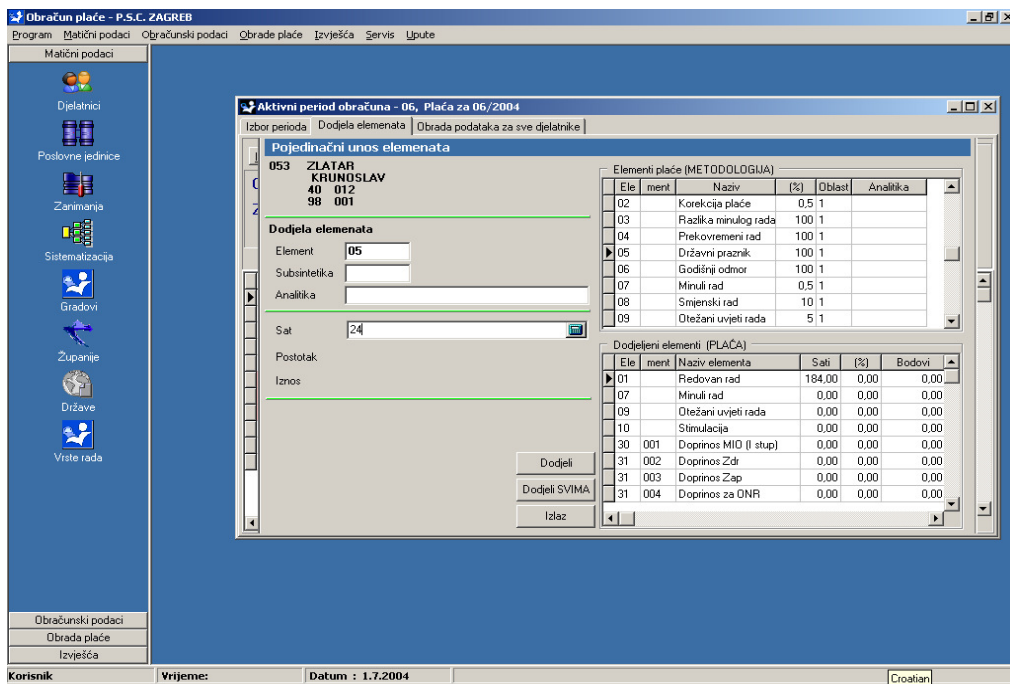

f) Izmjena postojećeg elementa (F4)



Program: Matični podaci Obrračunski podaci Obrada plaće Izvješća Servis Upute

Matični podaci

Djelatnici  
Poslovne jedinice  
Zanimanja  
Sistemizacija  
Gradovi  
Županije  
Države  
Vrste rada

Obrračunski podaci  
Obrada plaće  
Izvješća

Korisnik Vrijeme: Datum : 1.7.2004 Croatian

**Aktivni period obračuna - 06, Plaća za 06/2004**

Izbor perioda: Dodjela elemenata Obrada podataka za sve djelatnike

Izbor radnika (F2) | Izmjena radnika |  Upozoriti na greške

053 PJ 0102 Br. bod 1.53  
JMBG 0110977392101 Koefic. 1  
Adresa CELINE 226 Banka 98 001 1  
PU 40 012 Br. rač. 1  
Odbitak 1 II stup D

Legenda  
F2 - Izbor radnika  
F3 - Novi element  
F4 - Ispravak elementa  
F5 - Obračun (za jednog)  
F6 - Dodjela svih elemenata  
F7 - Preračun NT->BT  
F8 - Brisanje elementa

Novi (F3) | Ispravi (F4) | **Ispravak unešenog elementa**

Ispravak elementa Redovan rad  
Sat: 184  
Postotak: 0  
Iznos: 0  
Osnovica (iznos): 0

Ele	ment	Naziv elementa	dona (3)	Kolona (3)	Kolona (4)
01		Redovan rad	0,00	0,00	0,00
07		Minuti rad	0,00	0,00	0,00
09		Otežani uvjeti rada	0,00	0,00	0,00
10		Stimulacija	0,00	0,00	0,00
30	001	Doprinos MIO (II stup)	0,00	0,00	0,00
31	002	Doprinos Zdr	0,00	0,00	0,00
31	003	Doprinos Zap	0,00	0,00	0,00
31	004	Doprinos za ONR	0,00	0,00	0,00
40	012	PU VRBOVEC	0,00	0,00	0,00
70		Prijevoz	0,00	0,00	0,00
98	001	Zagrebačka banka	0,00	0,00	0,00

g) Preračun neta u bruto preko elementa (F7)

Program: Matični podaci Obrračunski podaci Obrada plaće Izvješća Servis Upute

Matični podaci

Djelatnici  
Poslovne jedinice  
Zanimanja  
Sistemizacija  
Gradovi  
Županije  
Države  
Vrste rada

Obrračunski podaci  
Obrada plaće  
Izvješća

Korisnik Vrijeme: Datum : 1.7.2004 Croatian

**Aktivni period obračuna - 06, Plaća za 06/2004**

Izbor perioda: Dodjela elemenata Obrada podataka za sve djelatnike

Izbor radnika (F2) | Izmjena radnika |  Upozoriti na greške

053 PJ 0102 Br. bod 1.53  
JMBG 0110977392101 Koefic. 1  
Adresa CELINE 226 Banka 98 001 1  
PU 40 012 Br. rač. 1  
Odbitak 1 II stup D

Legenda  
F2 - Izbor radnika  
F3 - Novi element  
F4 - Ispravak elementa  
F5 - Obračun (za jednog)  
F6 - Dodjela svih elemenata  
F7 - Preračun NT->BT  
F8 - Brisanje elementa

Novi (F3) | Ispravi (F4) | **Preračun NT->BT preko zadanog elementa**

Preračun NT->BT  
Šifra elementa za preračun (bt): 10  
Čijani iznos (nt): 5000

Ele	ment	Naziv elementa	dona (3)	Kolona (3)	Kolona (4)
01		Redovan rad	0,00	0,00	0,00
07		Minuti rad	0,00	0,00	0,00
09		Otežani uvjeti rada	0,00	0,00	0,00
10		Stimulacija	0,00	0,00	0,00
30	001	Doprinos MIO (II stup)	0,00	0,00	0,00
31	002	Doprinos Zdr	0,00	0,00	0,00
31	003	Doprinos Zap	0,00	0,00	0,00
31	004	Doprinos za ONR	0,00	0,50	0,00
40	012	PU VRBOVEC	0,00	1,00	0,00
70		Prijevoz	0,00	0,00	0,00
98	001	Zagrebačka banka	0,00	100,00	0,00
		<b>UKUPNO</b>	<b>34,51</b>	<b>790,10</b>	<b>4021,78</b>
		<b>Neto</b>	<b>210,00</b>	<b>210</b>	<b>0,00</b>
		<b>Bruto</b>	<b>4941,68</b>	<b>0</b>	<b>0,00</b>

h) Stranica za obračun svih djelatnika u periodu

Obračun plaće - P.S.C. ZAGREB

Program Matični podaci Obračunski podaci Obrade plaće Izvješća Servis Upute

Matični podaci

Djelatnici

Poslovne jedinice

Zanimanja

Sistematizacija

Gradovi

Županije

Države

Vište rada

Obračunski podaci

Obrada plaće

Izvješća

Korisnik Vrijeme: Datum : 1.7.2004 Croatian

**Aktivni period obračuna - 06, Plaća za 06/2004**

Izbor perioda Dodjela elemenata Obrada podataka za sve djelatnike

Σ Obračun (svi) Info Briši radnika u periodu Briši element u periodu Briši cijeli period

ID	PERIOD	MBROJ	ELEMENT	SUBSINT	ANALIT	OBLAST	SAT	BODSAT	POSTOTAK	BOD	IZNOS	POMI
15474	06	003	01			1	184,00	0,00	0,00	0,00	0,00	
15983	06	003	07			1	0,00	0,00	0,00	0,00	0,00	
16081	06	003	10			1	0,00	0,00	0,00	0,00	0,00	
15475	06	003	30	001		3	0,00	0,00	0,00	0,00	0,00	
15476	06	003	31	002		3	0,00	0,00	0,00	0,00	0,00	
15477	06	003	31	003		3	0,00	0,00	0,00	0,00	0,00	
15478	06	003	31	004		3	0,00	0,00	0,00	0,00	0,00	
15479	06	003	40	011		4	0,00	0,00	0,00	0,00	0,00	
16033	06	003	70			7	0,00	0,00	0,00	0,00	0,00	
15480	06	003	98	021		8	0,00	0,00	0,00	0,00	0,00	
15481	06	006	01			1	184,00	0,00	0,00	0,00	0,00	
15984	06	006	07			1	0,00	0,00	0,00	0,00	0,00	
15955	06	006	08			1	0,00	0,00	0,00	0,00	0,00	
15963	06	006	09			1	0,00	0,00	0,00	0,00	0,00	
16082	06	006	10			1	0,00	0,00	0,00	0,00	0,00	
15482	06	006	30	001		3	0,00	0,00	0,00	0,00	0,00	

Priprema perioda

Obrada perioda

## RS OBRAZAC

Obračun plaće - P.S.C. ZAGREB

Program Matični podaci Obračunski podaci Obrade plaće Izvješća Servis Upute

Matični podaci

Obračunski podaci

Obrada plaće

Izvješća

RS obrazac

Izvješća

Virmani

Statistika

Korisnik Vrijeme: Datum : 1.7.2004 Croatian

**RS obrazac**

Zaglavlje RS obrasca Stavke RS obrasca

Novi RS Ispravak Brisanje Disketa Strana A Strana B Zaključak

Broj	Mjesec	Godina	Vr. uplate	Vr. obveznika	HASH Broj	Zaključak
4001	01	2004	01	01		1
4002	02	2004	01	01		1
4003	03	2004	01	01		1
4004	04	2004	01	01	3D82038D02C884D6FC4861DD2F750FB37BA4746D	1
4005	05	2004	01	01	E0346725940C1882C55698D992A1C146D28D3DFB	0

RS obrasci Unos / izmjena zaglavlja RS obrasca

Izlaz

a) Unos novog RS obrasca

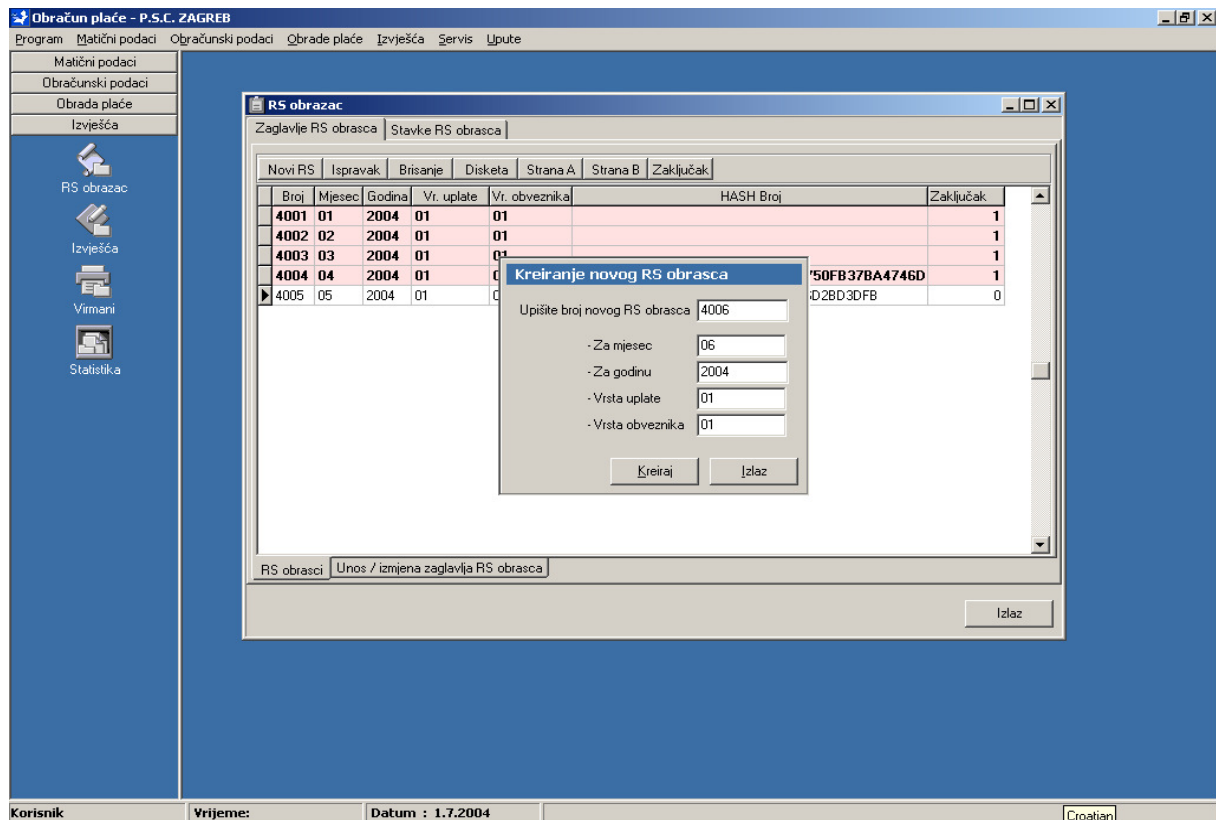

## b) Stavke novog RS obrasca

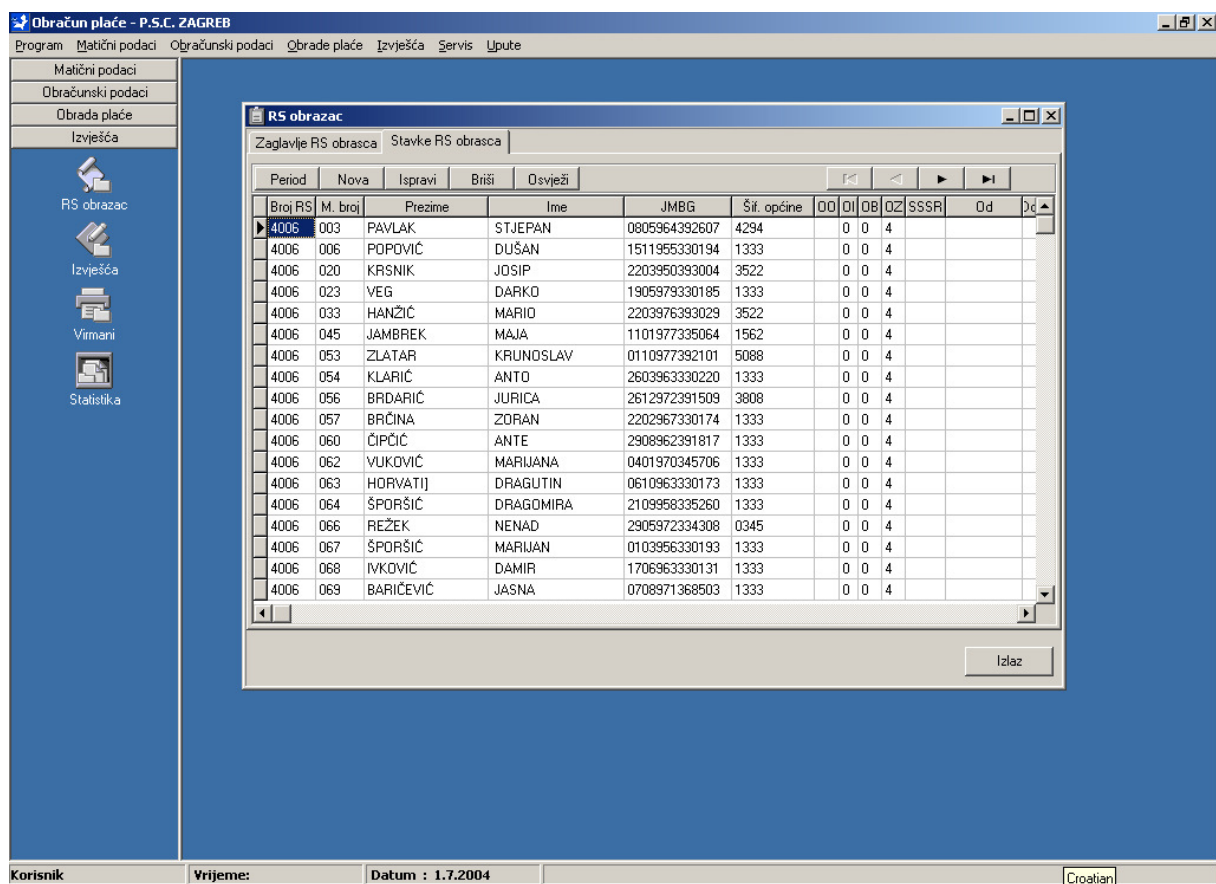

## c) Prijenos podataka iz plaće (izbor perioda)

Obračun plaće - P.S.C. ZAGREB

Program Matični podaci Obračunski podaci Obrade plaće Izvješća Servis Upute

Matični podaci  
Obračunski podaci  
Obrada plaće  
Izvješća

RS obrazac  
Izvješća  
Virmani  
Statistika

**RS obrazac**

Zaglavlje RS obrasca Stavke RS obrasca

Period	Nova	Ispravi	Briši	Osvježi									
Broj RS	M. broj	Prezime	Ime	JMBG	Šif. općine	OO	OI	OB	OZ	SSSR	Od	Do	
4006	003	PAVLAK	STJEPAN	0805964392607	4294	0	0	4					
4006	006	POPOVIĆ	DUŠAN	1511956330194	1333	0	0	4					
4006	020	KRSNIK	JOSIP	2203950393004	3522	0	0	4					
4006	023	VEG	DARKO	1905979330185	1333	0	0	4					
4006	033	HANŽIĆ	MARIO	2203976393029	3522	0	0	4					
4006	045	JAMBREK	MAJA	1101977335064	1562	0	0	4					
4006	053	ZLATAR											
4006	054	KLARIĆ											
4006	056	BRDARIĆ											
4006	057	BRČINA											
4006	060	ČIPČIĆ											
4006	062	VUKOVIĆ											
4006	063	HORVATIJ	DRAGUTIN										
4006	064	ŠPORŠIĆ	DRAGOMIRA										
4006	066	REŽEK	NENAD	2905972334308	0345	0	0	4					
4006	067	ŠPORŠIĆ	MARIJAN	0103956330193	1333	0	0	4					
4006	068	IVKOVIĆ	DAMIR	1706963330131	1333	0	0	4					
4006	069	BARIČEVIĆ	JASNA	0708971368503	1333	0	0	4					

Prijenos podataka iz perioda

Izaberite period

- 06. Plaća za 06/2004
- 01. PLAĆA ZA 01/2004
- 02. PLAĆA ZA 02/2004
- 03. PLAĆA ZA 03/2004
- 04. PLAĆA ZA 04/2004
- 05. PLAĆA ZA 05/2004

Izlaz

Korisnik Vrijeme: Datum : 1.7.2004 Croatian

e) Dodavanje dodatnog retka (npr. bolovanja)

Obračun plaće - P.S.C. ZAGREB

Program Matični podaci Obračunski podaci Obrade plaće Izvješća Servis Upute

Matični podaci  
Obračunski podaci  
Obrada plaće  
Izvješća

RS obrazac  
Izvješća  
Virmani  
Statistika

**RS obrazac**

Zaglavlje RS obrasca Stavke RS obrasca

Period	Nova	Ispravi											
Broj RS	M. broj	Prezime											
4006	003	PAVLAK											
4006	006	POPOVIĆ											
4006	020	KRSNIK											
4006	023	VEG											
4006	033	HANŽIĆ											
4006	045	JAMBREK											
4006	053	ZLATAR											
4006	054	KLARIĆ											
4006	056	BRDARIĆ											
4006	057	BRČINA											
4006	060	ČIPČIĆ											
4006	062	VUKOVIĆ											
4006	063	HORVATIJ											
4006	064	ŠPORŠIĆ											
4006	066	REŽEK											
4006	067	ŠPORŠIĆ											
4006	068	IVKOVIĆ											
4006	069	BARIČEVIĆ											

Unos / izmjena pojedinačne stavke RS obrasca

Broj RS-A / Mbroj: 4006 / 003

Mbr / Prezime i ime: PAVLAK / STJEPAN

JMBG: 0805964392607

Šifra općine: 4294

OO / OI / OB / OZ: 10 / 0 / 0 / 4

SSR / OD / DO: / /

Bruto / Bruto (1): 0 / 0

MID I / MID II: 0 / 0

Zdravstvo / ONR: 0 / 0

Zapošljavanje: 0 / 0

Odbitak: 0 / 0

Premija osiguranja: 0 / 0

Porez / Prirez: 0 / 0

Neto: 0 / 0

Spremi Odustani

Izlaz

Korisnik Vrijeme: Datum : 1.7.2004 Croatian

f) Ispravak pojedine stavke

Obračun plaće - P.S.C. ZAGREB

Program Matični podaci Obračunski podaci Obrade plaće Izvješća Servis Upute

Matični podaci  
Obračunski podaci  
Obrada plaće  
Izvješća

RS obrazac  
Izvješća  
Virmani  
Statistika

**RS obrazac**

Zaglavlje RS obrasca Stavke RS obrasca

Period	Nova	Ispravi	Briši	Osvježi	Šif. općine	00	01	02	03	SSSR	Od	Do	Bruto	Bruto (I)	MIO (I)	MIO (II)	Zdravstvo	Slje
4294	10	0	0	4	1840						1	30	7352,27	7352,27	1102,84	367,61	1102,84	
1333	10	0	0	4	1840						1	30	4934,47	4934,47	740,17	246,72	740,17	
3522	10	0	0	4	1840						1	30	6821,57	6821,57	1364,31	0,00	1023,24	
1333	10	0	0	4	1840						1	30	6689,35	6689,35	1003,40	334,47	1003,40	
3522	10	0	0	4	1840						1	30	6629,18	6629,18	994,38	331,46	994,38	
1562	10	0	0	4	1840						1	30	4509,72	4509,72	676,45	225,49	676,46	
5088	10	0	0	4	1840						1	30	6902,23	6902,23	1035,34	345,11	1035,33	
1333	10	0	0	4	1840						1	30	13827,54	13827,54	2074,13	691,38	2074,13	
3808	10	0	0	4	1840						1	30	5456,24	5456,24	818,44	272,81	818,44	
1333	10	0	0	4	1840						1	30	8187,77	8187,77	1228,16	409,39	1228,17	
1333	10	0	0	4	1840						1	30	5851,07	5851,07	877,66	292,55	877,66	
1333	10	0	0	4	1840						1	30	3874,74	3874,74	581,21	193,74	581,21	
1333	10	0	0	4	1840						1	30	9254,07	9254,07	1388,11	462,70	1388,11	
1333	10	0	0	4	1840						1	30	3966,15	3966,15	793,23	0,00	594,92	
0345	10	0	0	4	1840						1	30	5510,05	5510,05	826,51	275,50	826,51	
1333	10	0	0	4	1840						1	30	4175,88	4175,88	835,18	0,00	626,38	
1333	10	0	0	4	1840						1	30	8207,14	8207,14	1231,07	410,36	1231,07	
1333	10	0	0	4	1840						1	30	4940,86	4940,86	741,13	247,04	741,13	

Izlaz

Korisnik Vrijeme: Datum : 1.7.2004 Croatian

g) Snimaje RS-a na disketu

Obračun plaće - P.S.C. ZAGREB

Program Matični podaci Obračunski podaci Obrade plaće Izvješća Servis Upute

Matični podaci  
Obračunski podaci  
Obrada plaće  
Izvješća

RS obrazac  
Izvješća  
Virmani  
Statistika

**RS obrazac**

Zaglavlje RS obrasca Stavke RS obrasca

Novi RS Ispravak Brisanje Disketa Strana A Strana B Zaključak

Broj	Mjesec	Godina	Vr. uplate	Vr. obveznika	HASH Broj	Zaključak
4001	01	2004	01			1
4002	02	2004	01			1
4003	03	2004	01			1
4004	04	2004	01		BA4746D	1
4005	05	2004	01		2BD3DFB	1
4006	06	2004	01			0

**Snimanje RS obrasca na disketu**

Parametri za snimanje diskete:

- identifikator obrasca (broj) 4006
- mjesec / godina 06 / 2004
- vrsta uplate 01
- vrsta obveznika uplate 01
- broj osiguranika 00067
- broj strana 00000
- datum predavanja 1. 7. 2004

**Posebne opcije snimanja**

- ispravak iznosa
- korekcija osnovice

Snimi Izlaz

RS obrasci Unos / izmjena zaglavlja RS obrasca

Izlaz

Korisnik Vrijeme: Datum : 1.7.2004 Croatian

h) Listanje strane A

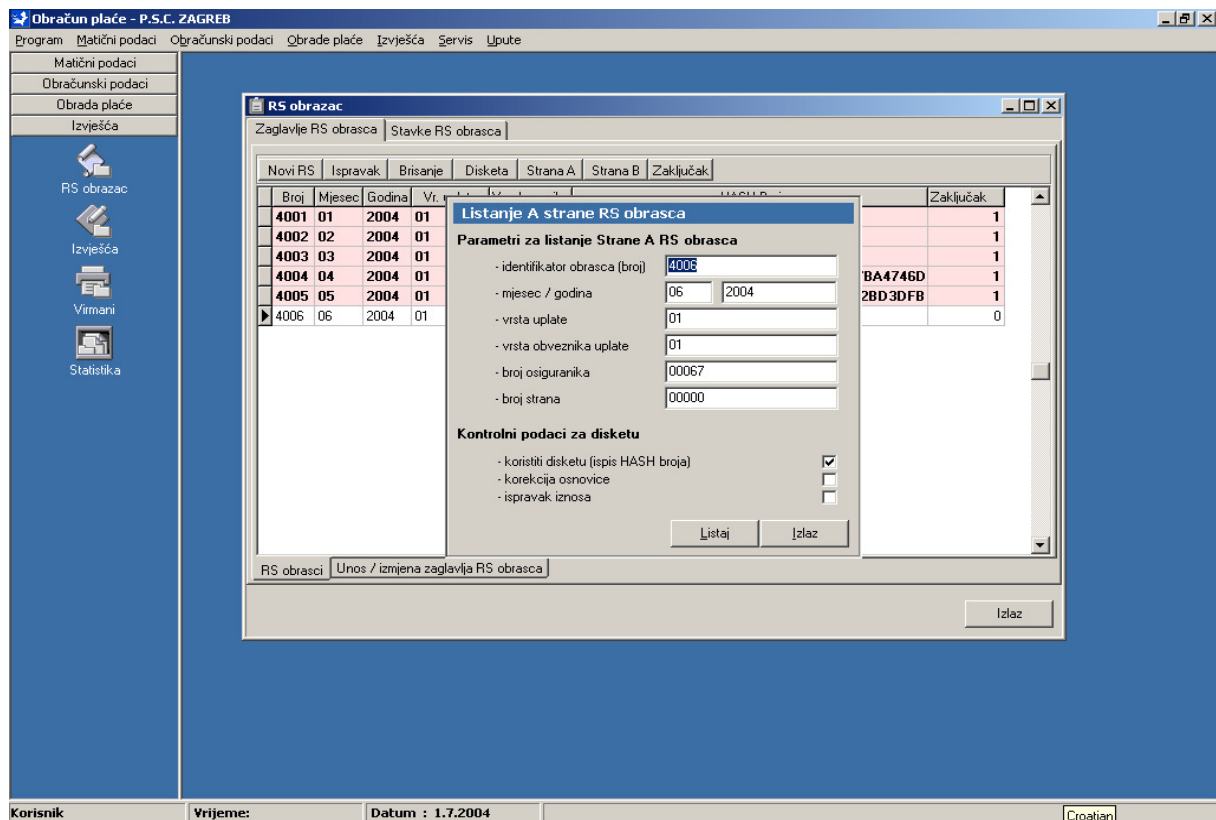

## IZVJEŠĆA

### a) Listanje platnih listića

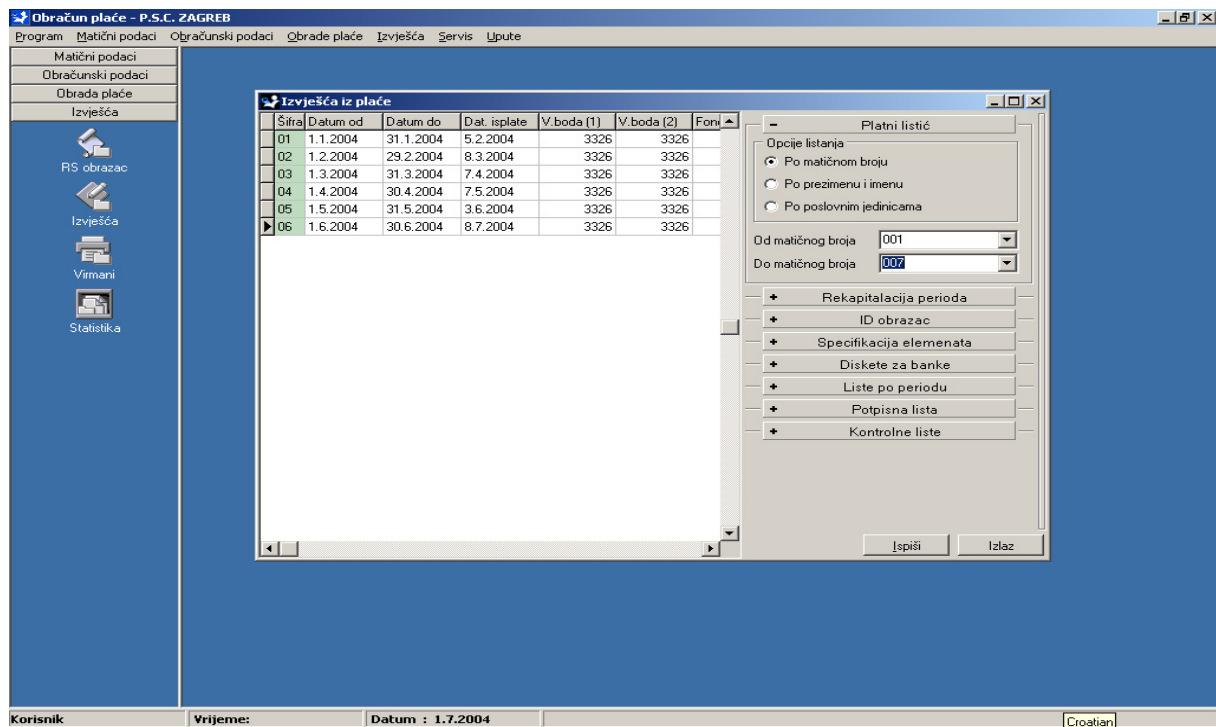

### b) Listanje rekapitulacije

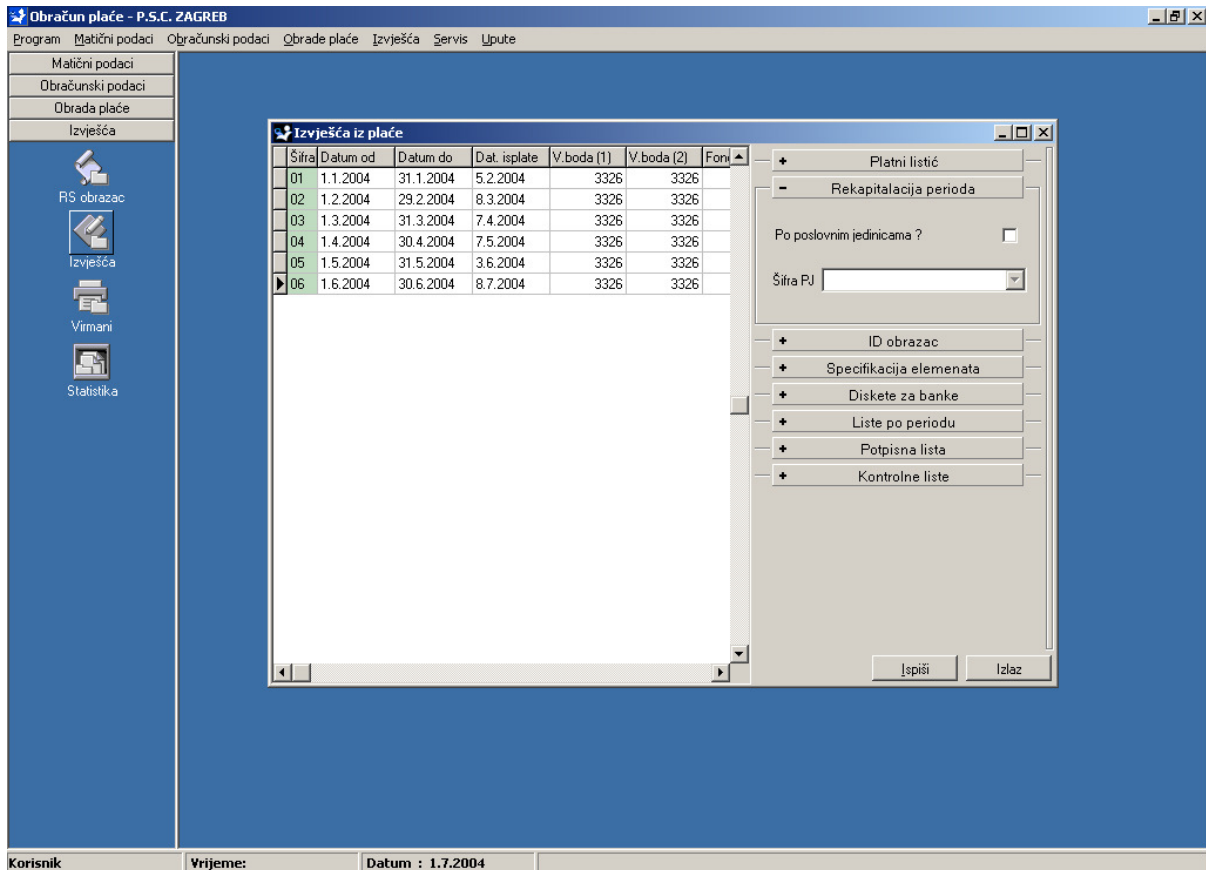

### c) Listanje ID obrasca

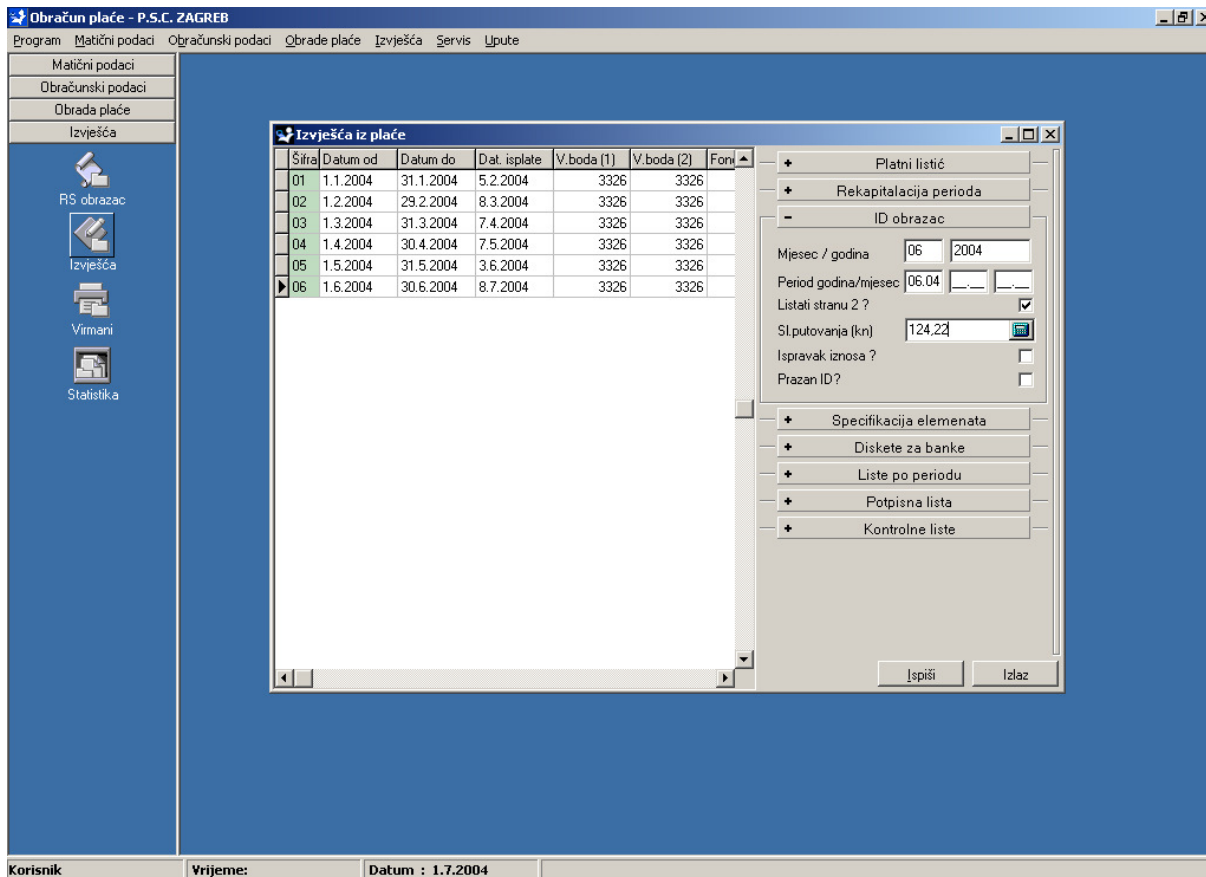

e) Listanje specifikacije elementa

The screenshot displays the 'Obračun plaće - P.S.C. ZAGREB' software interface. The main window is titled 'Izveštaja iz plaće' and contains a table with the following data:

Šifra	Datum od	Datum do	Dat. isplate	V.boda (1)	V.boda (2)	Foni
01	1.1.2004	31.1.2004	5.2.2004	3326	3326	
02	1.2.2004	29.2.2004	8.3.2004	3326	3326	
03	1.3.2004	31.3.2004	7.4.2004	3326	3326	
04	1.4.2004	30.4.2004	7.5.2004	3326	3326	
05	1.5.2004	31.5.2004	3.6.2004	3326	3326	
06	1.6.2004	30.6.2004	8.7.2004	3326	3326	

Below the table is a large empty area for printing. To the right of the table is a control panel with the following options:

- Platni listić
- Rekapitalacija perioda
- ID obrazac
- Specifikacija elemenata

Below these options are two dropdown menus: 'Za P.J.' and 'Element'. The 'Element' dropdown is currently set to '01 Redovan rad'. Below the dropdowns are four more options:

- Diskete za banke
- Liste po periodu
- Potpisna lista
- Kontrolne liste

At the bottom of the control panel are two buttons: 'Ispiši' and 'Izlaz'. The status bar at the bottom of the window shows 'Korisnik', 'Vrijeme:', and 'Datum : 1.7.2004'.

f) Snimanje diskete za banke / listanje spiska



Obračun plaće - P.S.C. ZAGREB

Program Matični podaci Obračunski podaci Obrade plaće Izvješća Servis Upute

Matični podaci  
Obračunski podaci  
Obrada plaće  
Izvješća

RS obrazac  
Izvješća  
Virmani  
Statistika

**Izvješća iz plaće**

Šifra	Datum od	Datum do	Dat. isplate	V.boda (1)	V.boda (2)	Foni
01	1.1.2004	31.1.2004	5.2.2004	3326	3326	
02	1.2.2004	29.2.2004	8.3.2004	3326	3326	
03	1.3.2004	31.3.2004	7.4.2004	3326	3326	
04	1.4.2004	30.4.2004	7.5.2004	3326	3326	
05	1.5.2004	31.5.2004	3.6.2004	3326	3326	
06	1.6.2004	30.6.2004	8.7.2004	3326	3326	

Platni listić  
Rekapitalacija perioda  
ID obrazac  
Specifikacija elemenata  
Diskete za banke

Izbor banke  
 ZABA  
 RBA  
 PBZ  
 Varaždinska  
 ERSTE  
 HPB

Element: 98 001 Zagrebačka banka  
 Datum predaje: 1. 7. 2004  
 Matični broj poduzeća: 0426059  
 Interni broj poslovnice: 016102  
 Naziv file-a: PLACA.TEK  
 Broj poslovnice:    

Snimi disketu    Listaj spisak

Liste po periodu  
Potpisna lista

Ispiši    Izlaz

Korisnik    Vrijeme:    Datum : 1.7.2004

g) Liste po periodu (tzv. plahte) po određenom kriteriju.

Obračun plaće - P.S.C. ZAGREB

Program Matični podaci Obračunski podaci Obrade plaće Izvješća Servis Upute

Matični podaci  
Obračunski podaci  
Obrada plaće  
Izvješća

RS obrazac  
Izvješća  
Virmani  
Statistika

**Izvješća iz plaće**

Šifra	Datum od	Datum do	Dat. isplate	V.boda (1)	V.boda (2)	Foni
01	1.1.2004	31.1.2004	5.2.2004	3326	3326	
02	1.2.2004	29.2.2004	8.3.2004	3326	3326	
03	1.3.2004	31.3.2004	7.4.2004	3326	3326	
04	1.4.2004	30.4.2004	7.5.2004	3326	3326	
05	1.5.2004	31.5.2004	3.6.2004	3326	3326	
06	1.6.2004	30.6.2004	8.7.2004	3326	3326	

Platni listić  
Rekapitalacija perioda  
ID obrazac  
Specifikacija elemenata  
Diskete za banke  
Liste po periodu

Za P.J.:    

Poredak listanja  
 1) Abecedno  
 2) Po matičnom broju  
 3) Top lista (bruto)  
 4) Po poslovnoj jedinici

Potpisna lista  
Kontrolne liste

Ispiši    Izlaz

Korisnik    Vrijeme:    Datum : 1.7.2004

## h) Potpisne liste

Obračun plaće - P.S.C. ZAGREB

Program Matični podaci Obračunski podaci Obrade plaće Izvješća Servis Upute

Matični podaci  
Obračunski podaci  
Obrada plaće  
Izvješća

RS obrazac  
Izvješća  
Virmani  
Statistika

Šifra	Datum od	Datum do	Dat. isplate	V.boda (1)	V.boda (2)	Fon
01	1.1.2004	31.1.2004	5.2.2004	3326	3326	
02	1.2.2004	29.2.2004	8.3.2004	3326	3326	
03	1.3.2004	31.3.2004	7.4.2004	3326	3326	
04	1.4.2004	30.4.2004	7.5.2004	3326	3326	
05	1.5.2004	31.5.2004	3.6.2004	3326	3326	
06	1.6.2004	30.6.2004	8.7.2004	3326	3326	

Izvješća iz plaće

- + Platni listić
- + Rekapitalacija perioda
- + ID obrazac
- + Specifikacija elemenata
- + Diskete za banke
- + Liste po periodu
- Potpisna lista
- + Kontrolne liste

Poredak listanja

- 1) Abecedno
- 2) Po matičnom broju
- 3) Po poslovnoj jedinici

Ispisi Izlaz

Korisnik Vrijeme: Datum : 1.7.2004

## VIRMANI / ZBROJNI NALOG

a) Tablica naloga

b) Stranica za unos/izmjenu naloga

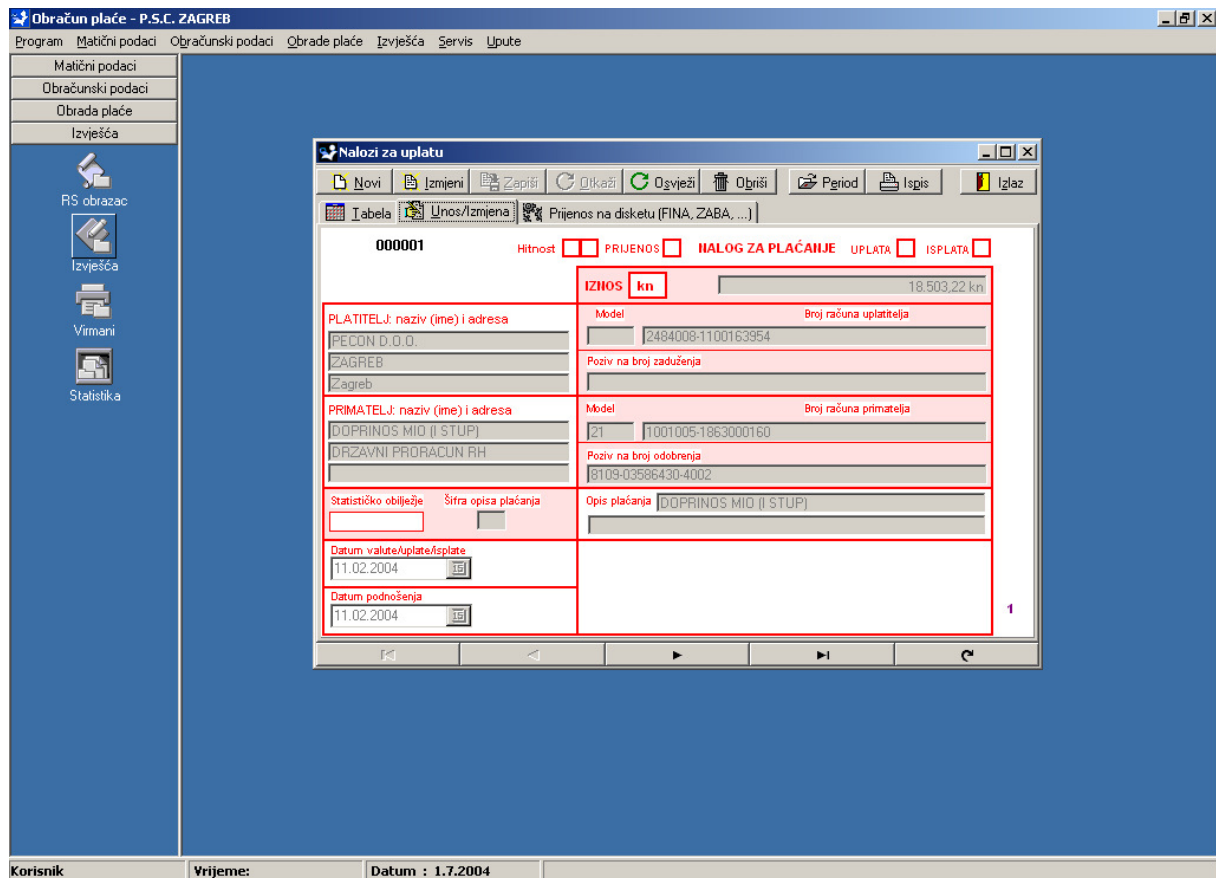

c) Prijenos podataka iz plaće u naloge (izbor perioda)

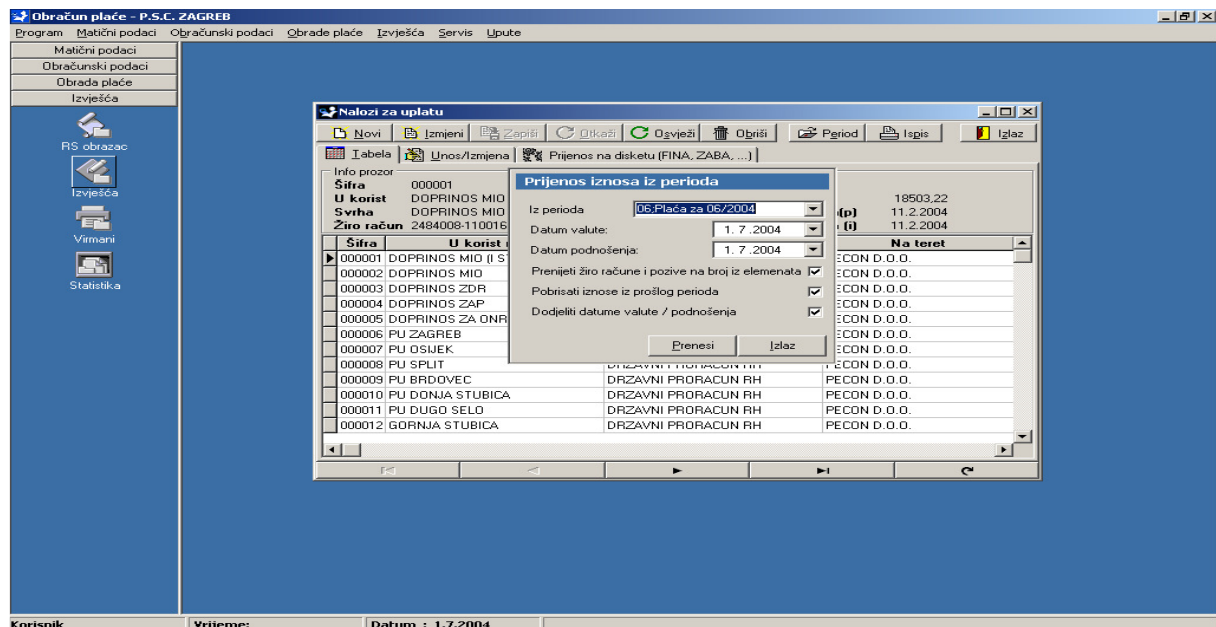

d) Listanje naloga na printer

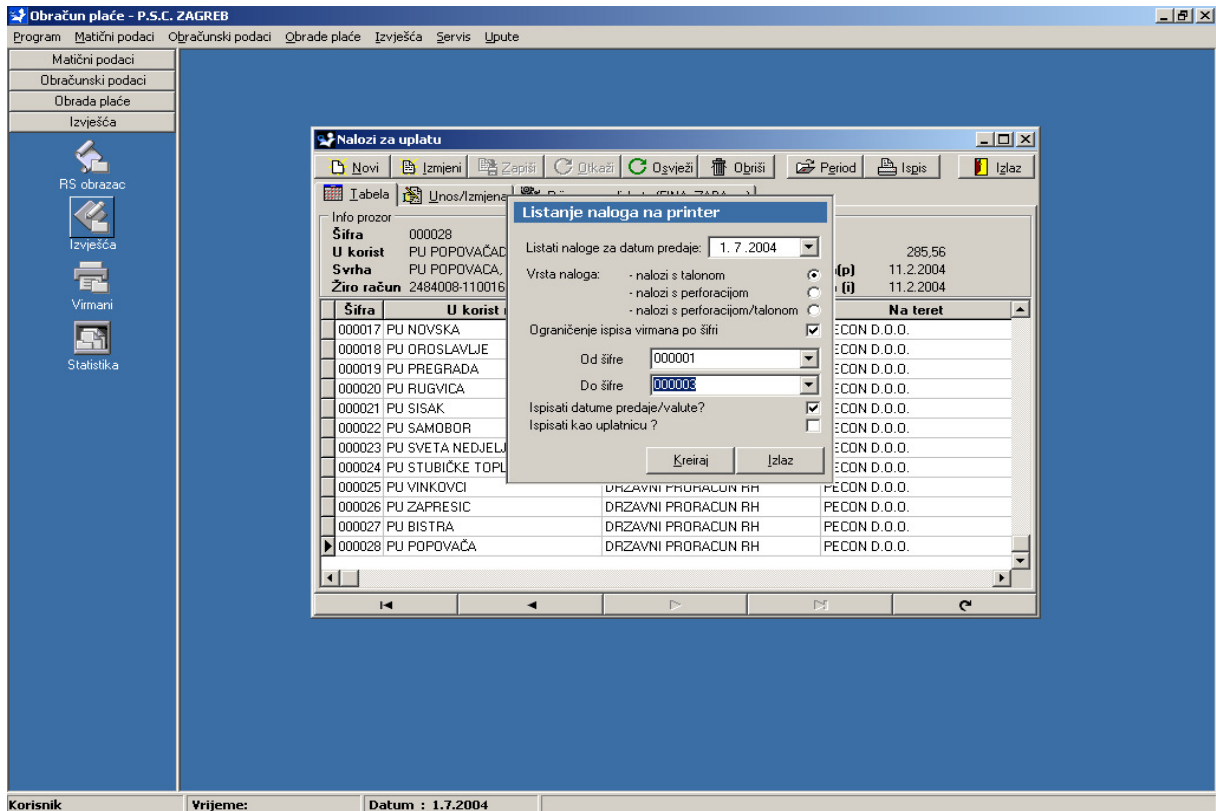

### e) Zbrojni nalog - disketa ispis

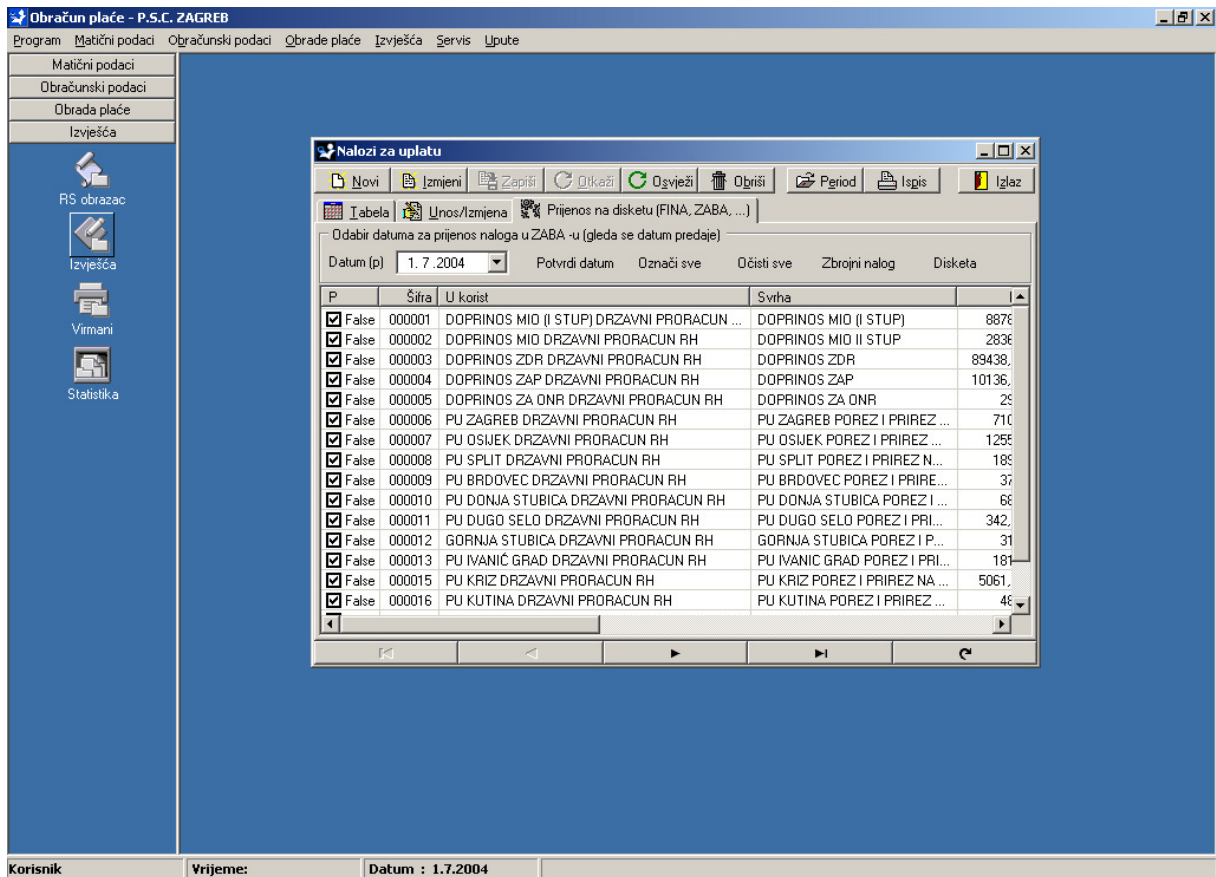

### POREZNA KARTICA

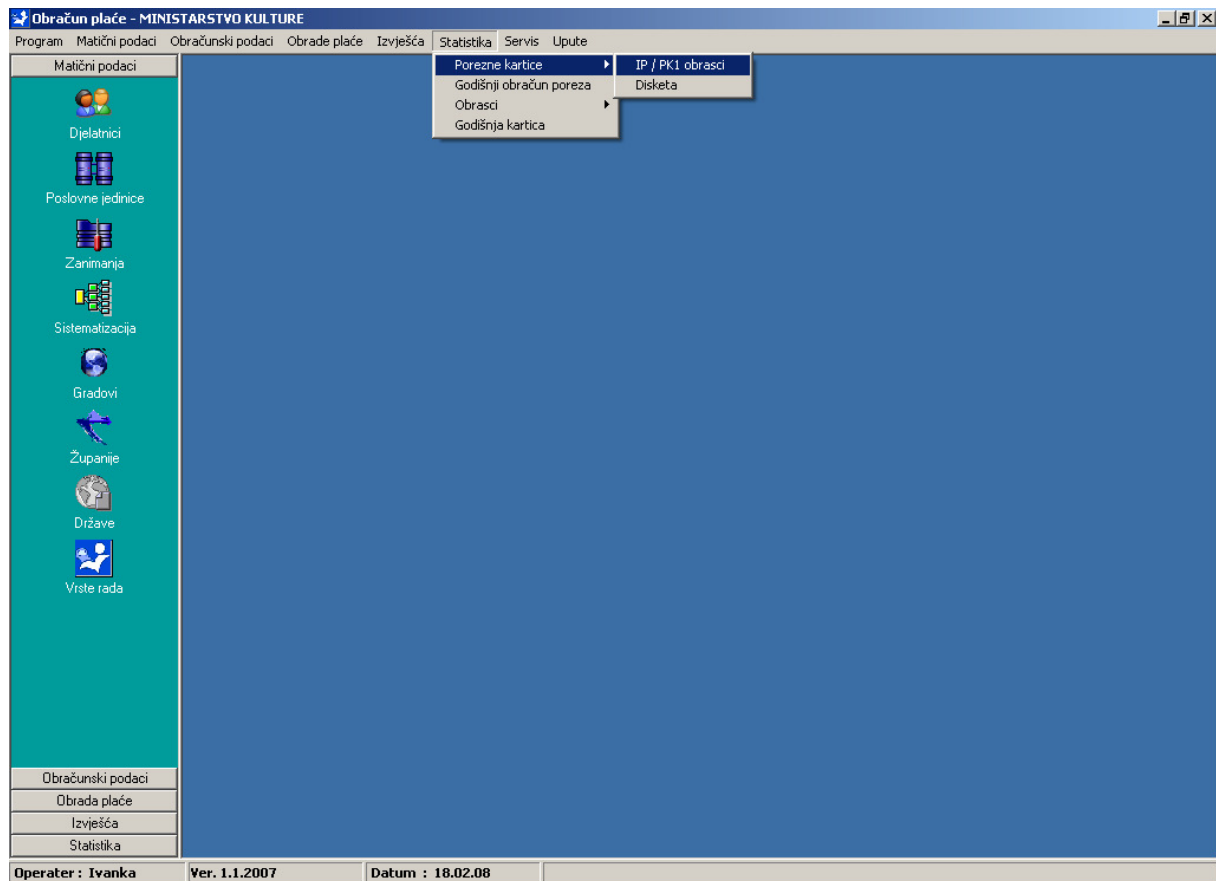

## Ispis poreznih kartica – pojedinačno/skupno

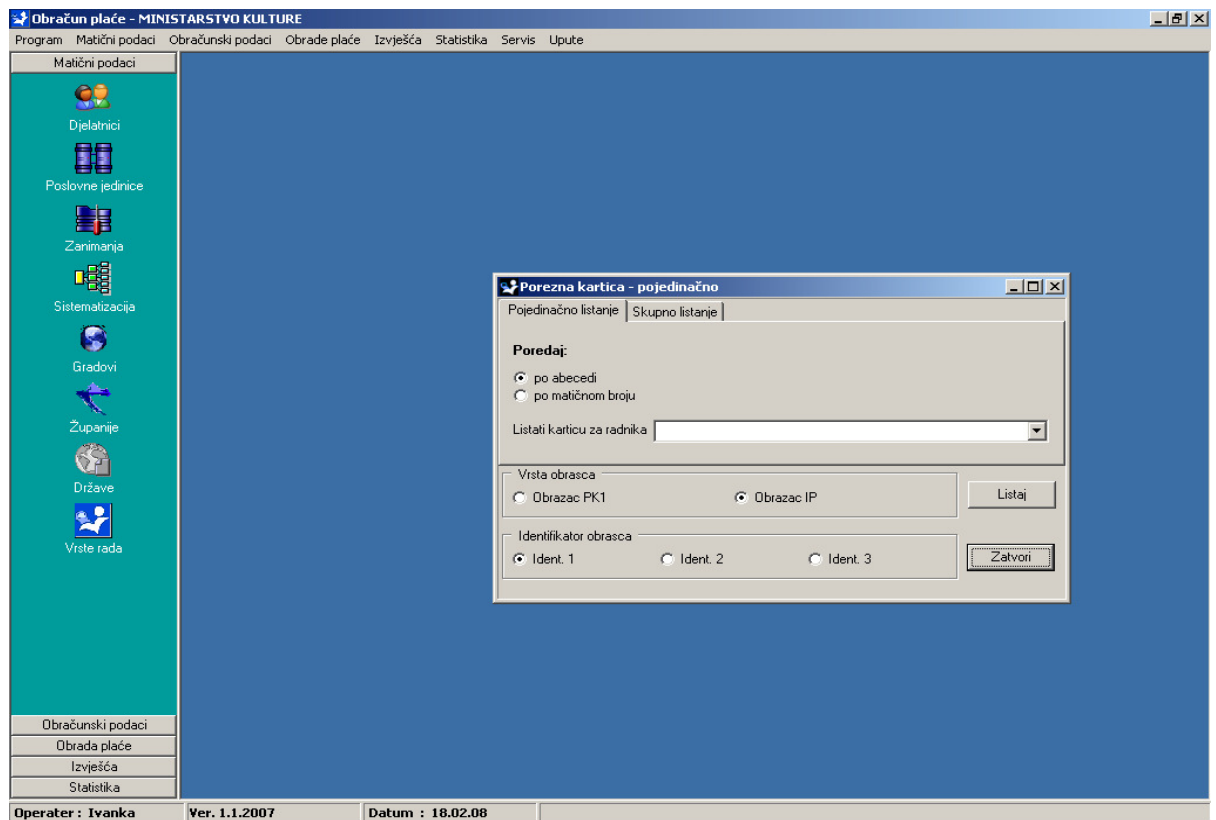

Snimanje IP kartica na disketu:

Porezna kartica na disketi  
Pregled radnika na disketi za PK1

1. korak 3. korak 4. korak 5. korak

Prijenos matičnih podataka    Brisanje tablice    Brisanje stavke    Listanje tablice    Snimanje diskete    Prilog uz disketu

M. broj	Prezime	Ime	JMBG	Šif.opć.	Mj. ispl...	Bruto	Doprinos	Osiguranje	Os. odb.	Porez	Pri
03618	BLAŽOK	VIŠNJA		024	1	0	0	0	0	0	
03618	BLAŽOK	VIŠNJA		024	4	3157,76	631,55	0	1600	138,93	
03618	BLAŽOK	VIŠNJA		024	5	6220,09	1244,02	0	2400	386,41	
03618	BLAŽOK	VIŠNJA		024	6	6727,87	1345,57	0	3520	279,35	
03618	BLAŽOK	VIŠNJA		024	7	6012,51	1202,5	0	3520	193,5	
03618	BLAŽOK	VIŠNJA		024	8	6435,36	1287,07	0	3520	244,24	
03618	BLAŽOK	VIŠNJA		024	9	6727,87	1345,57	0	3520	279,35	
03618	BLAŽOK	VIŠNJA		024	10	5810,07	1162,01	0	3520	169,21	
03618	BLAŽOK	VIŠNJA		024	11	6727,87	1345,57	0	3520	279,35	
03618	BLAŽOK	VIŠNJA		024	12	23947,63	4789,52	0	0	4353,34	
03767	BOŽOK	JASMINA		133	1	0	0	0	0	0	
03767	BOŽOK	JASMINA		133	4	0	0	0	0	0	
03767	BOŽOK	JASMINA		133	5	0	0	0	0	0	
03862	BREZNIČKI	VIŠNJA		158	1	8413,84	1682,77	0	1600	962,77	
03862	BREZNIČKI	VIŠNJA		158	2	7977,05	1595,41	0	1600	875,41	
03862	BREZNIČKI	VIŠNJA		58	3	6936,57	1387,31	0	1600	667,32	
03862	BREZNIČKI	VIŠNJA		58	4	6912,94	1382,59	0	1600	662,59	
03862	BREZNIČKI	VIŠNJA		158	5	8439,21	1687,84	0	1600	967,84	
03862	BREZNIČKI	VIŠNJA		158	6	8537,4	1707,48	0	1600	987,48	
03862	BREZNIČKI	VIŠNJA		158	7	8482,16	1696,43	0	1600	976,43	
03862	BREZNIČKI	VIŠNJA		158	8	8166,22	1633,24	0	1600	913,25	
03862	BREZNIČKI	VIŠNJA		158	9	8537,4	1707,48	0	1600	987,48	
03862	BREZNIČKI	VIŠNJA		158	10	7359,03	1471,81	0	1600	751,81	
03862	BREZNIČKI	VIŠNJA		158	11	8576,03	1715,21	0	1600	995,21	
03862	BREZNIČKI	VIŠNJA		158	12	10475,89	2095,18	0	0	1375,16	
06492	KRALJIĆ	BRANKO		133	1	13166,72	2633,34	0	2400	1726,68	
06492	KRALJIĆ	BRANKO		133	2	14420,69	2884,14	0	2400	2077,79	

### Snimanje diskete – 4. korak:

Porezna kartica na disketi  
Pregled radnika na disketi za PK1

Prijenos matičnih podataka    Brisanje tablice    Brisanje stavke    Listanje tablice    Snimanje diskete    Prilog uz disketu

M. broj	Prezime	Ime	JMBG	Šif.opć.	Mj. ispl...	Bruto	Doprinos	Osiguranje	Os. odb.	Porez	Pri
03618	BLAŽOK	VIŠNJA	1903976315913	024	1	0	0	0	0	0	
03618	BLAŽOK	VIŠNJA	1903976315913	024	4	3157,76	631,55	0	1600	138,93	
03618	BLAŽOK	VIŠNJA	1903976315913	024	5	6220,09	1244,02	0	2400	386,41	
03618	BLAŽOK	VIŠNJA	1903976315913	024	6	6727,87	1345,57	0	3520	279,35	
03618	BLAŽOK	VIŠNJA							3520	193,5	
03618	BLAŽOK	VIŠNJA							3520	244,24	
03618	BLAŽOK	VIŠNJA							3520	279,35	
03618	BLAŽOK	VIŠNJA							3520	169,21	
03618	BLAŽOK	VIŠNJA							3520	279,35	
03618	BLAŽOK	VIŠNJA							0	4353,34	
03767	BOŽOK	JASMINA							0	0	
03767	BOŽOK	JASMINA							0	0	
03767	BOŽOK	JASMINA							0	0	
03862	BREZNIČKI	VIŠNJA							1600	962,77	
03862	BREZNIČKI	VIŠNJA							1600	875,41	
03862	BREZNIČKI	VIŠNJA							1600	667,32	
03862	BREZNIČKI	VIŠNJA							1600	662,59	
03862	BREZNIČKI	VIŠNJA							1600	967,84	
03862	BREZNIČKI	VIŠNJA							1600	987,48	
03862	BREZNIČKI	VIŠNJA							1600	976,43	
03862	BREZNIČKI	VIŠNJA							1600	913,25	
03862	BREZNIČKI	VIŠNJA							1600	987,48	
03862	BREZNIČKI	VIŠNJA							1600	751,81	
03862	BREZNIČKI	VIŠNJA							1600	995,21	
03862	BREZNIČKI	VIŠNJA							0	1375,16	
06492	KRALJIĆ	BRANKO	0809958330042	133	1	13166,72	2633,34	0	2400	1726,68	
06492	KRALJIĆ	BRANKO	0809958330042	133	2	14420,69	2884,14	0	2400	2077,79	

**Snimanje na disketu**

**OPĆI PODACI**

Matični broj poslodavca (MB/JMBG)

Godina za koju se daju podaci

**OSOBA ZA KONTAKT**

*NAPOMENA: podatke za prezime, ime, oba telefona i mail potrebno je popuniti do kraja!*

Prezime

Ime

Telefon (1) +385 51

Telefon (2) +385 51

Email  @

Disk/disketa  Broj lp obrazaca

Nadležna PU  Broj lp datoteka

Datum predaje